

# Carnet de coupes

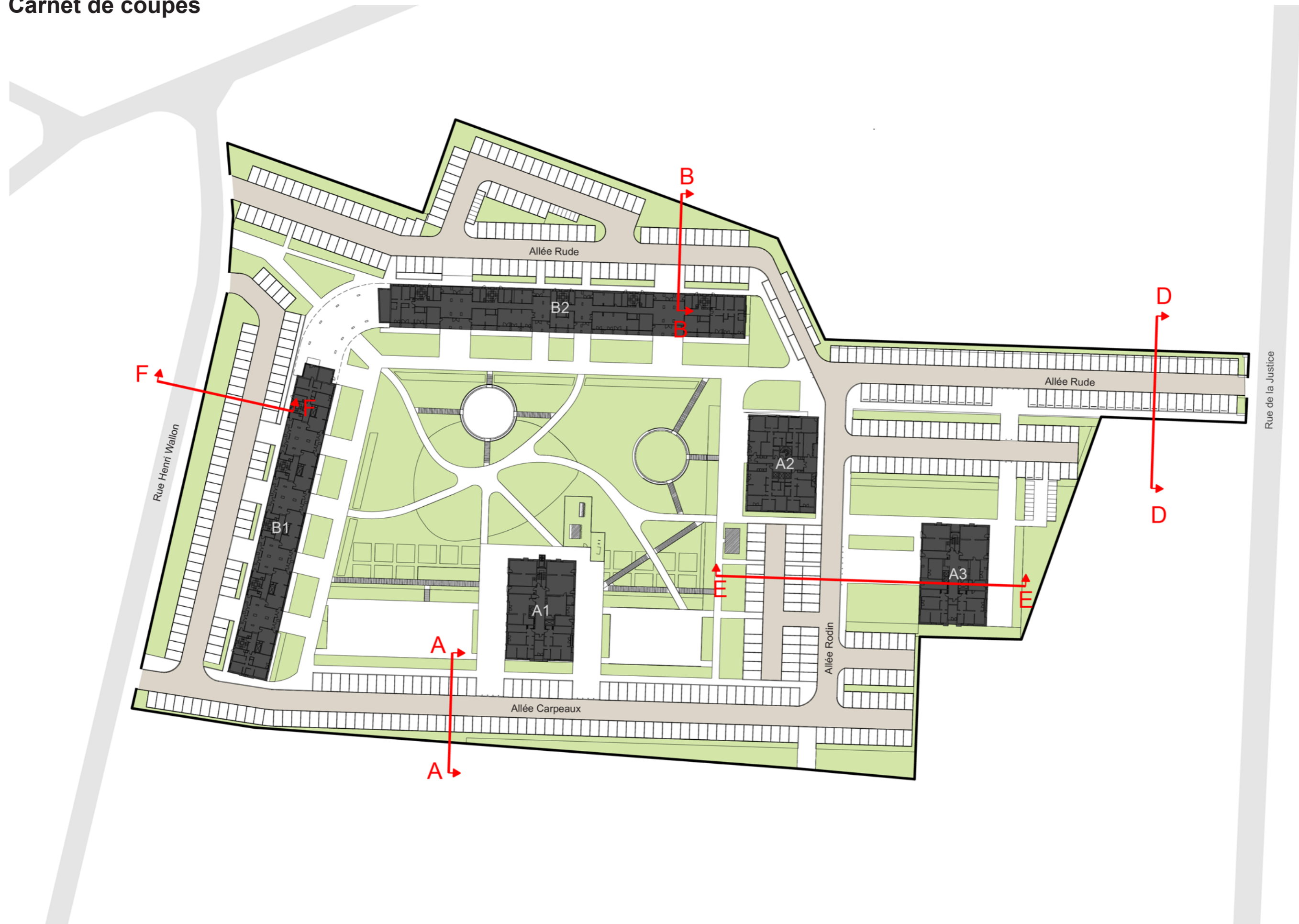

|  |  |  |  |   |   |                      |     |        |             |
|--|--|--|--|---|---|----------------------|-----|--------|-------------|
| <b>RÉSIDENCE DU CLOS DES SANSONNETS :<br/>AMÉNAGEMENT DES ESPACES EXTÉRIEURS</b><br>Ville d'Épinay-sur-Seine | Maîtrise d'ouvrage   | Architecte urbaniste mandataire  | Paysage  | BET VRD   | <b>PHASE PRO</b><br>DOCUMENT DE TRAVAIL | N° de plan           | 4.2 | Indice | 0           |
|  | PIERRE DE VILLE<br>37/41 rue de Stalingrad<br>95120 ERMONT | SHAHINDA LANE<br>ARCHITECTE URBANISTE<br>15 rue Martel 75010 Paris<br>+33 (0) 6 70 73 52 93<br>lane@shahinda-lane.com<br>www.shahinda-lane.com | august<br>18 rue Pouchet<br>75017 PARIS<br>+33 1 42 28 54 60 | INFRA SERVICES<br>20-22, rue des Petits<br>Hôtels - 75010 PARIS<br>01.73.03.04.44 |   | Nom de la<br>feuille |     |        | 20 mai 2019 |
|  |  |  |  |   |   | Échelle              |     |        |             |



# Coupe AA - Allée Carpeaux

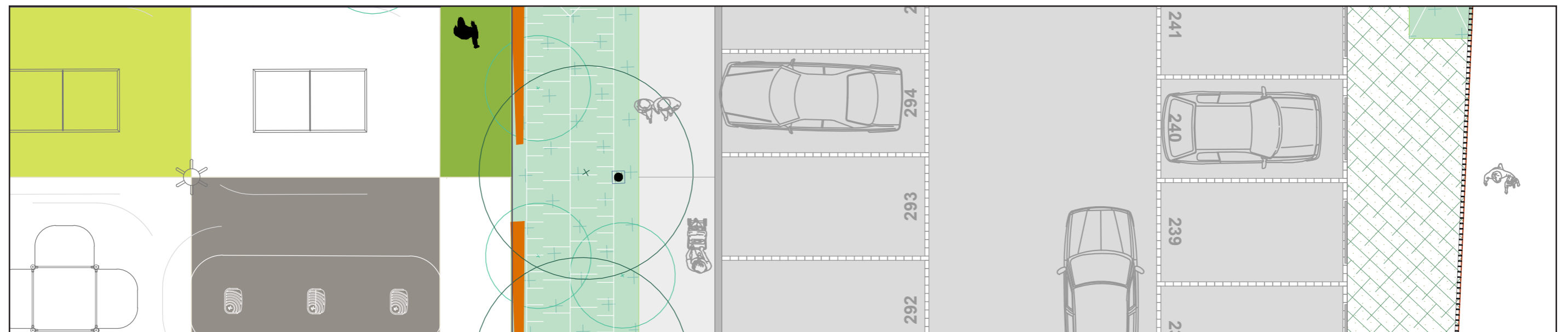
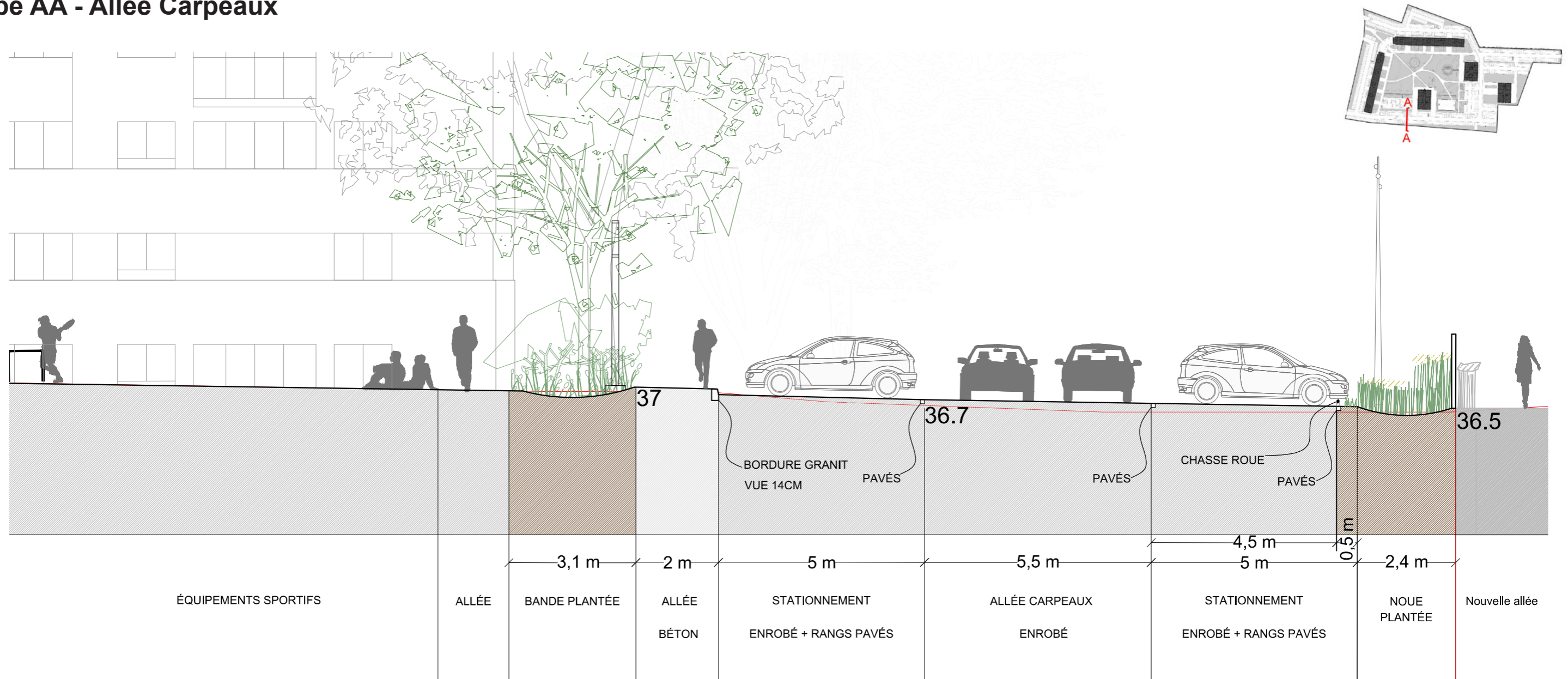

|  |   |  |  |   |                                  |   |                                      |                       |
|--|---|--|--|---|----------------------------------|---|--------------------------------------|-----------------------|
| <b>RÉSIDENCE DU CLOS DES SANSONNETS :</b><br><b>AMÉNAGEMENT DES ESPACES EXTÉRIEURS</b><br>Ville d'Épinay-sur-Seine | Maîtrise d'ouvrage<br><b>PIERRE DE VILLE</b><br>37/41 rue de Stalingrad<br>95120 ERMONT | Architecte urbaniste mandataire<br><b>SHAHINDA LANE</b><br>ARCHITECTE URBANISTE<br>15 rue Martel 75010 Paris<br>+33 (0) 6 70 73 52 93<br>lane@shahinda-lane.com<br>www.shahinda-lane.com | Paysage<br><b>august</b><br>18 rue Pouchet<br>75017 PARIS<br>+33 1 42 28 54 60 | BET VRD<br><b>INFRA SERVICES</b><br>20-22, rue des Petits<br>Hôtels - 75010 PARIS<br>01.73.03.04.44 | PHASE PRO<br>DOCUMENT DE TRAVAIL | N° de plan<br>Nom de la<br>feuille<br>Échelle | Coupe AA<br>Allée Carpeaux<br>1/100e | Indice<br>20 mai 2019 |
|  |   |  |  |   |                                  |   |                                      |                       |
|  |   |  |  |   |                                  |   |                                      |                       |

# Coupe BB - Allée Rude au nord du B2

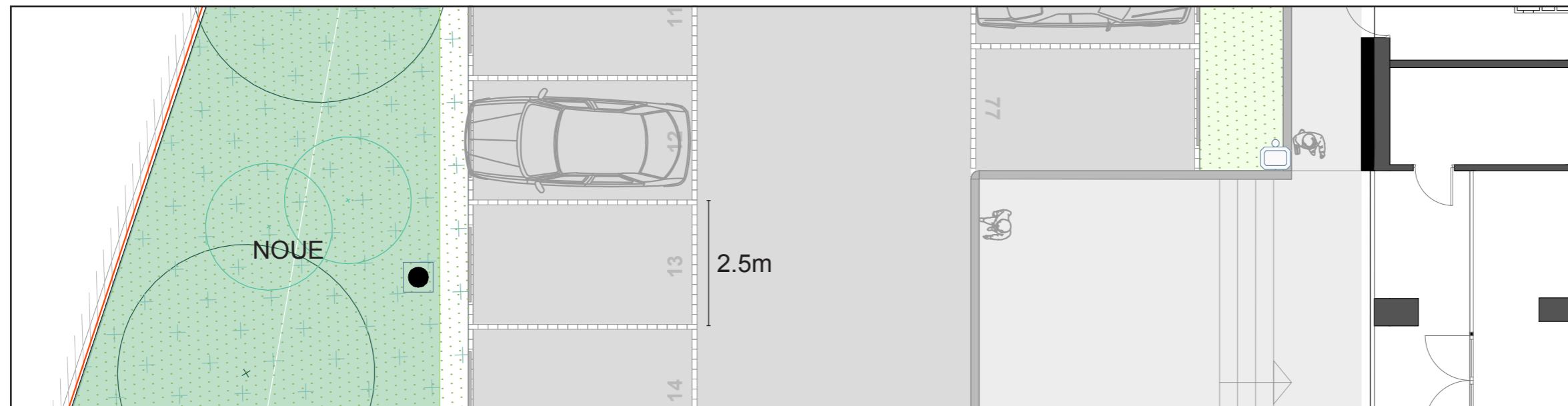
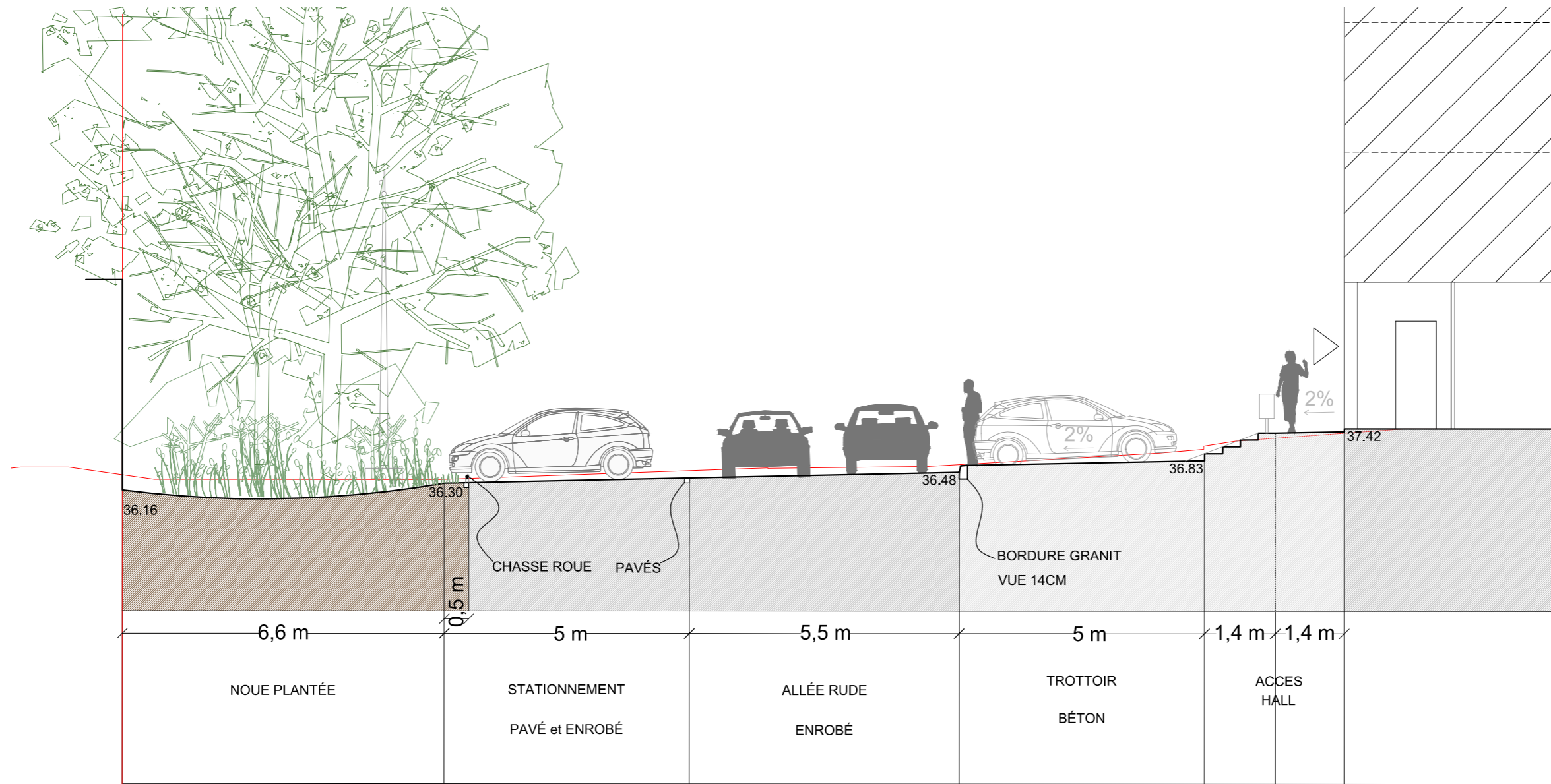
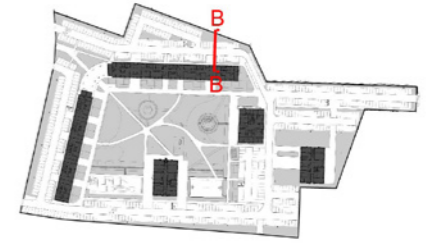

|   |   |   |  |   |   |                               |                    |
|---|---|---|--|---|---|-------------------------------|--------------------|
| <b>RÉSIDENCE DU CLOS DES SANSONNETS :<br/>AMÉNAGEMENT DES ESPACES EXTÉRIEURS</b><br>Ville d'Epina-sur-Seine | <b>Maîtrise d'ouvrage</b><br>PIERRE DE VILLE<br>37/41 rue de Stalingrad<br>95120 ERMONT | <b>Architecte urbaniste mandataire</b><br>SHAHINDA LANE ARCHITECTE URBANISTE<br>15 rue Martel 75010 Paris<br>+33 (0) 6 70 73 52 93<br>lane@shahinda-lane.com<br>www.shahinda-lane.com | <b>Paysage</b><br>august<br>18 rue Pouchet<br>75017 PARIS<br>+33 1 42 28 54 60 | <b>BET VRD</b><br>INFRA SERVICES<br>20-22, rue des Petits<br>Hôtels - 75010 PARIS<br>01.73.03.04.44 | <b>PHASE PRO</b><br>DOCUMENT DE TRAVAIL | <b>N° de plan</b><br>Coupe BB | <b>Indice</b><br>0 |
|   |   |   | <b>Nom de la feuille</b><br>Allée Rude   |   |   | <b>Échelle</b><br>1/100e      | 20 mai 2019        |
|   |   |   |  |   |   |                               |                    |

# Coupe DD - Allée Rodin vers rue de la Justice

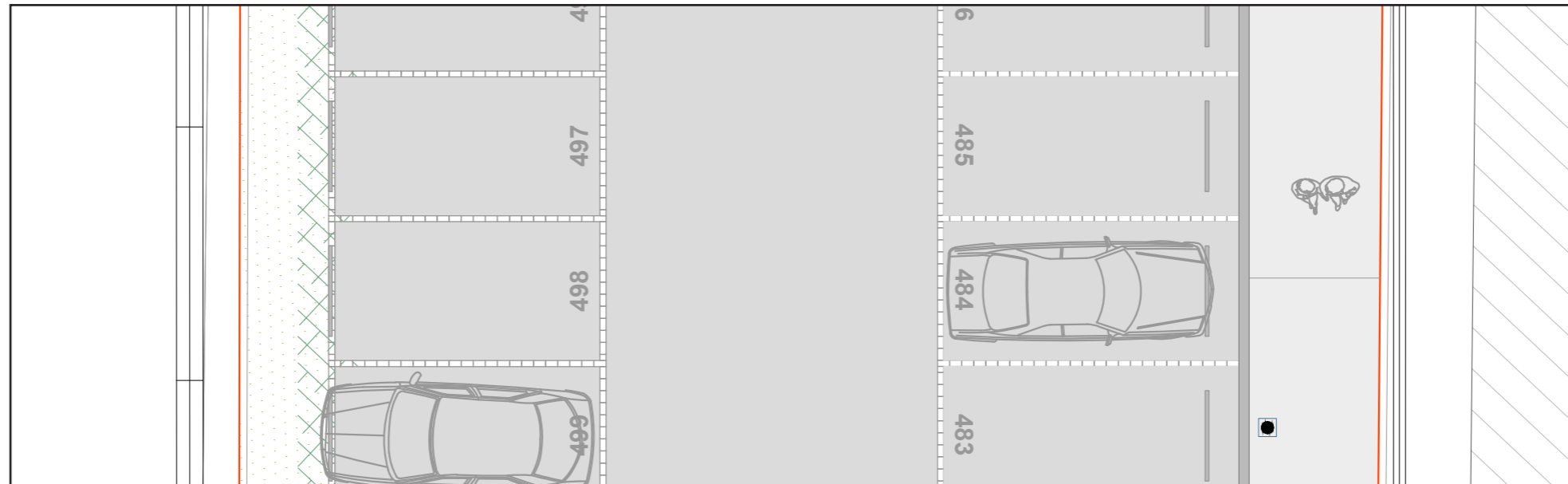
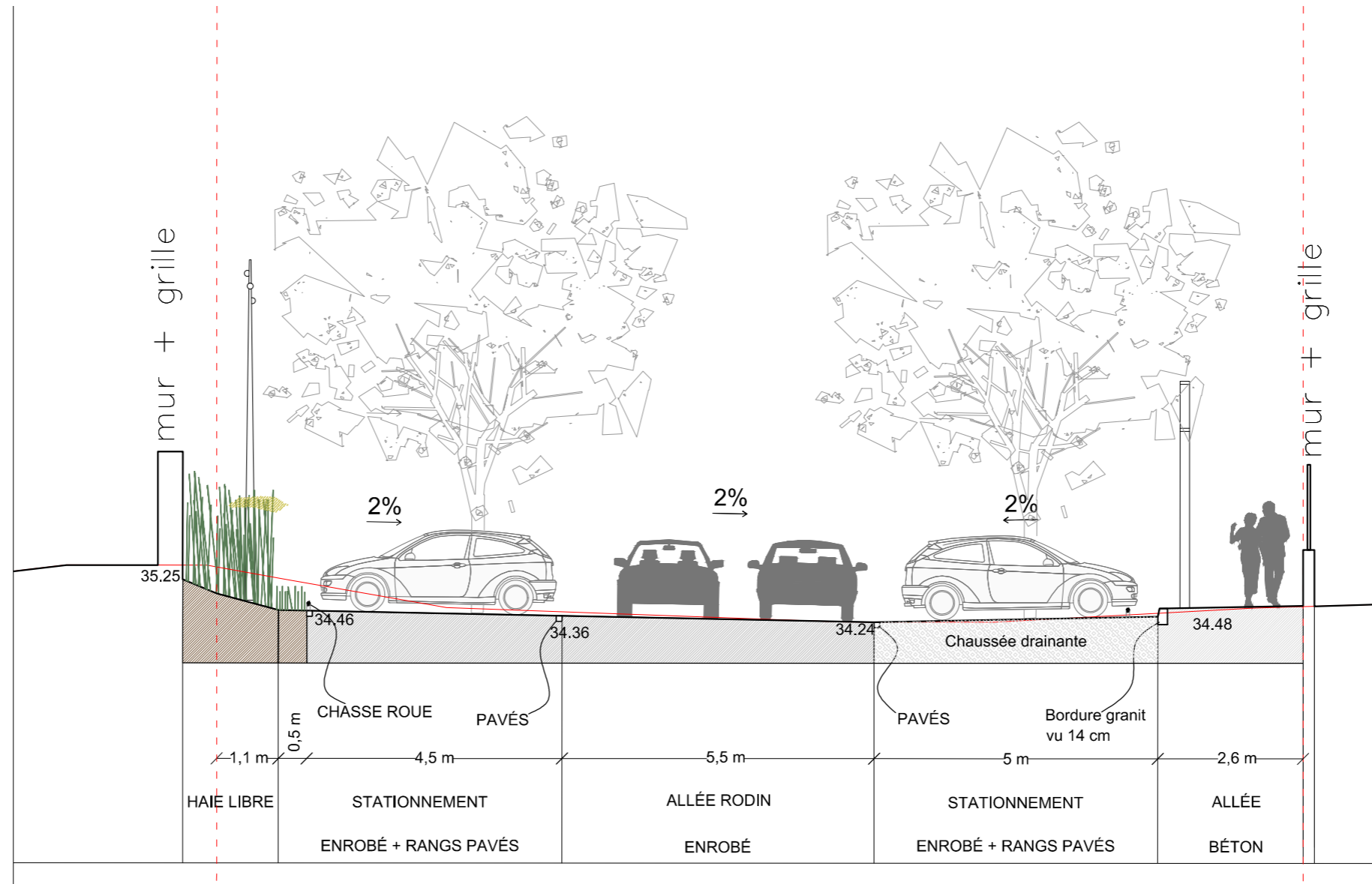
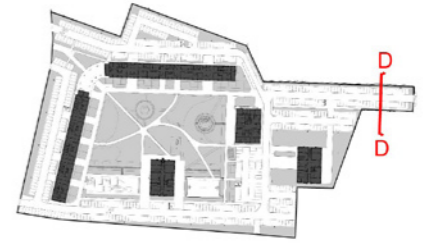

|   |   |  |  |   |                                  |   |             |
|---|---|--|--|---|----------------------------------|---|-------------|
| <b>RÉSIDENCE DU CLOS DES SANSONNETS :</b><br><b>AMÉNAGEMENT DES ESPACES EXTÉRIEURS</b><br>Ville d'Epainay-sur-Seine | Maîtrise d'ouvrage<br><b>PIERRE DE VILLE</b><br>37/41 rue de Stalingrad<br>95120 ERMONT | Architecte urbaniste mandataire<br><b>SHAHINDA LANE</b><br>ARCHITECTE URBANISTE<br>15 rue Martel 75010 Paris<br>+33 (0) 6 70 73 52 93<br>lane@shahinda-lane.com<br>www.shahinda-lane.com | Paysage<br><b>august</b><br>18 rue Pouchet<br>75017 PARIS<br>+33 1 42 28 54 60 | BET VRD<br><b>INFRA SERVICES</b><br>20-22, rue des Petits<br>Hôtels - 75010 PARIS<br>01.73.03.04.44 | PHASE PRO<br>DOCUMENT DE TRAVAIL | N° de plan<br>Coupe CC<br>Allée Rodin     | Indice<br>0 |
|   |   |  |  |   |                                  | Nom de la<br>feuille<br>Échelle<br>1/100e | 20 mai 2019 |
|   |   |  |  |   |                                  |   |             |

# Coupe EE - Nouvelle allée Rodin et accès à la tour A3

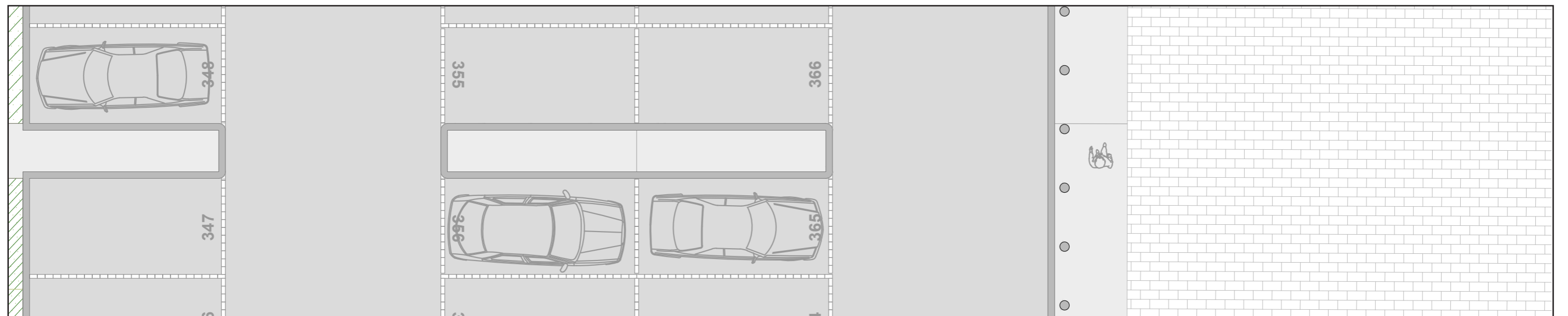
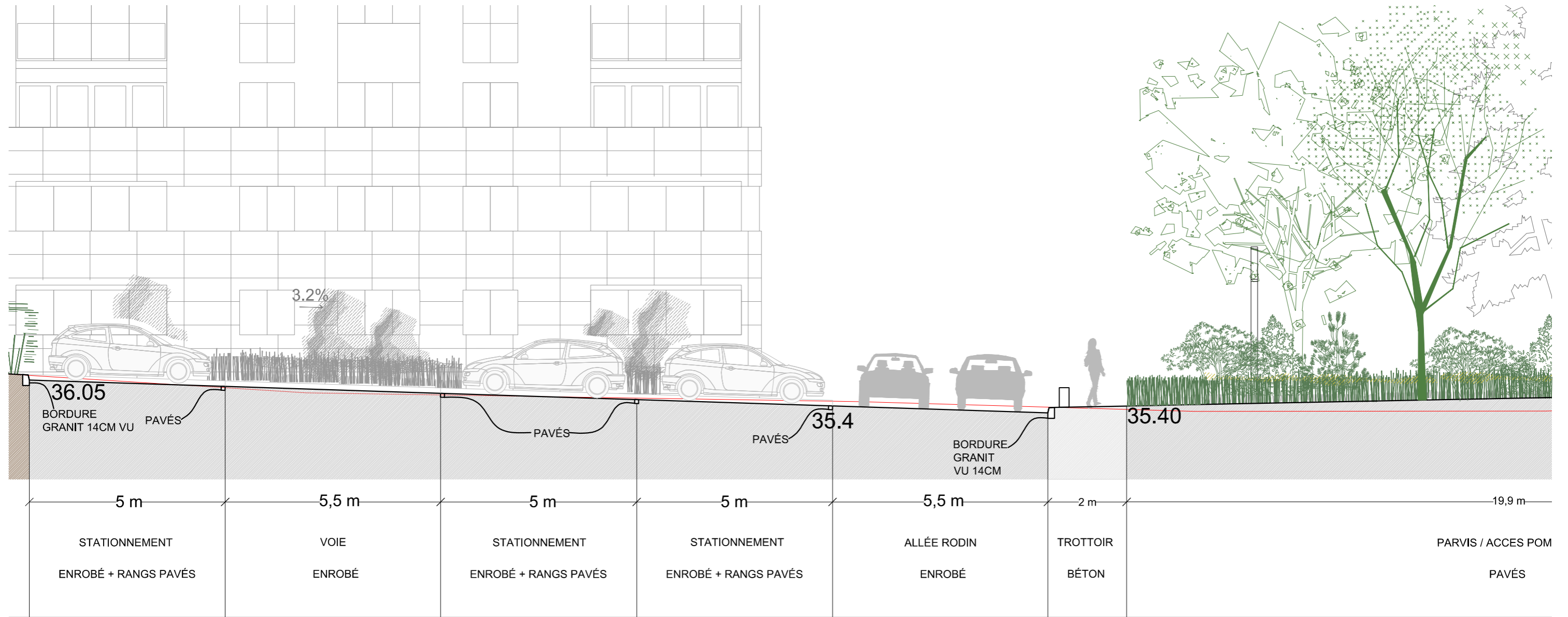

|   |   |  |  |   |   |                                       |             |
|---|---|--|--|---|---|---------------------------------------|-------------|
| <b>RÉSIDENCE DU CLOS DES SANSONNETS :</b><br><b>AMÉNAGEMENT DES ESPACES EXTÉRIEURS</b><br>Ville d'Epina-sur-Seine | Maîtrise d'ouvrage<br><b>PIERRE DE VILLE</b><br>37/41 rue de Stalingrad<br>95120 ERMONT | Architecte urbaniste mandataire<br><b>SHAHINDA LANE</b><br>ARCHITECTE URBANISTE<br>15 rue Martel 75010 Paris<br>+33 (0) 6 70 73 52 93<br>lane@shahinda-lane.com<br>www.shahinda-lane.com | Paysage<br><b>august</b><br>18 rue Pouchet<br>75017 PARIS<br>+33 1 42 28 54 60 | BET VRD<br><b>INFRA SERVICES</b><br>20-22, rue des Petits<br>Hôtels - 75010 PARIS<br>01.73.03.04.44 | PHASE PRO<br>DOCUMENT DE TRAVAIL          | N° de plan<br>Coupe EE<br>Allée Rodin | Indice<br>0 |
|   |   |  |  |   | Nom de la<br>feuille<br>Échelle<br>1/100e | 20 mai 2019                           |             |
|   |   |  |  |   |   |                                       |             |

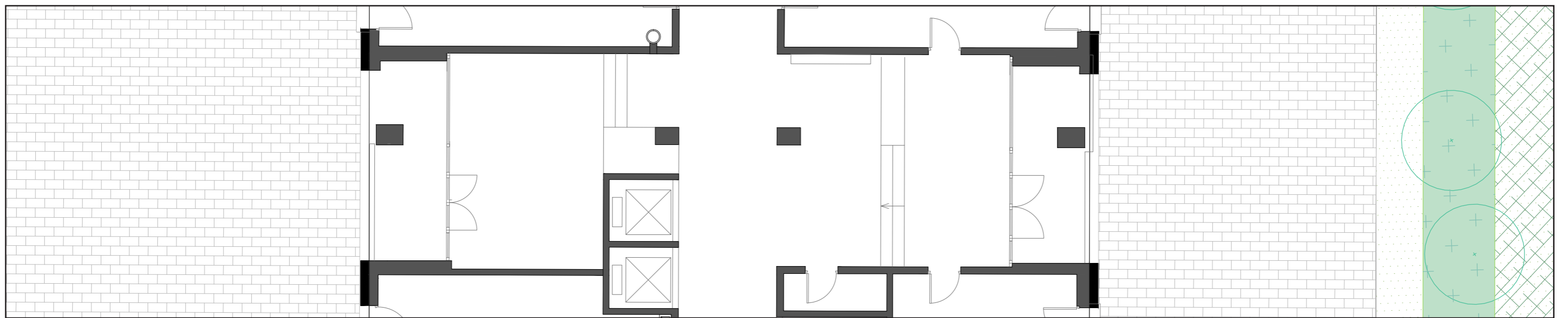
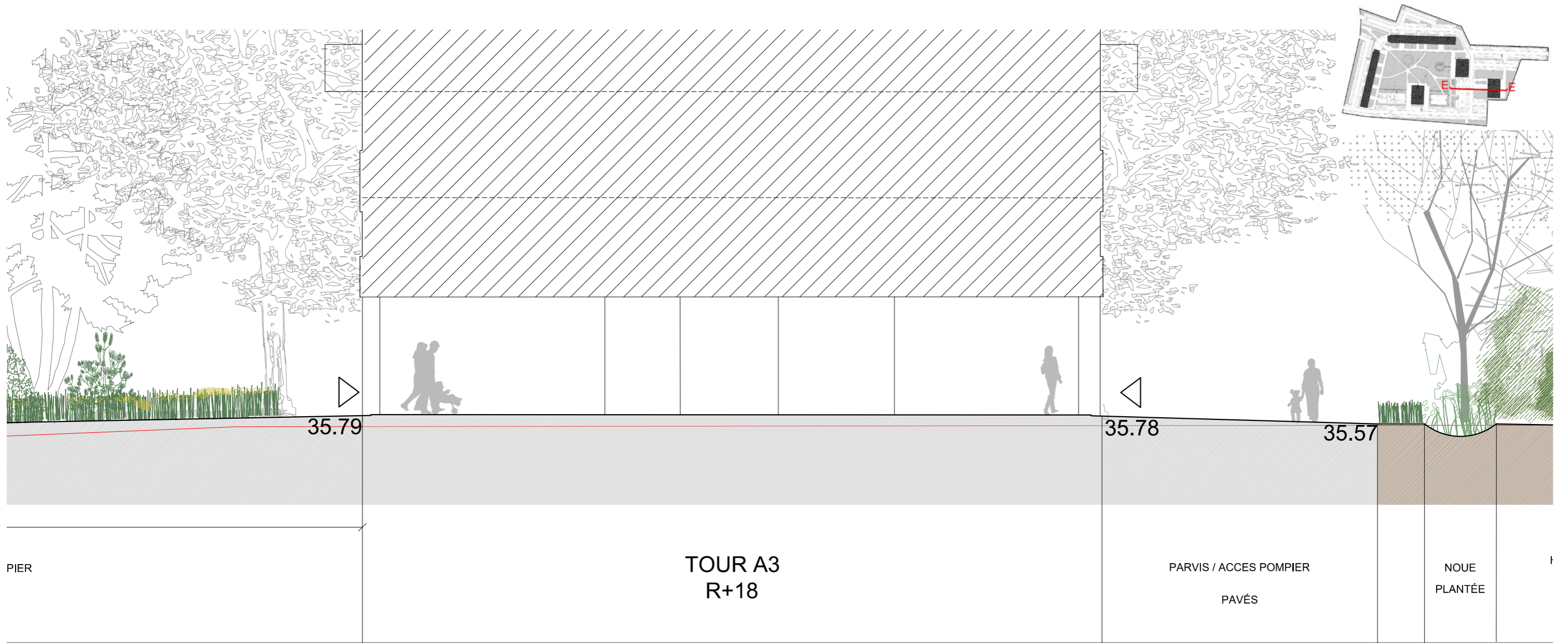

|   |   |   |  |   |   |                               |   |                          |                    |             |
|---|---|---|--|---|---|-------------------------------|---|--------------------------|--------------------|-------------|
| <b>RÉSIDENCE DU CLOS DES SANSONNETS :</b><br><b>AMÉNAGEMENT DES ESPACES EXTÉRIEURS</b><br>Ville d'Epina-sur-Seine | <b>Maîtrise d'ouvrage</b><br>PIERRE DE VILLE<br>37/41 rue de Stalingrad<br>95120 ERMONT | <b>Architecte urbaniste mandataire</b><br>SHAHINDA LANE ARCHITECTE URBANISTE<br>15 rue Martel 75010 Paris<br>+33 (0) 6 70 73 52 93<br>lane@shahinda-lane.com<br>www.shahinda-lane.com | <b>Paysage</b><br>august<br>18 rue Pouchet<br>75017 PARIS<br>+33 1 42 28 54 60 | <b>BET VRD</b><br>INFRA SERVICES<br>20-22, rue des Petits<br>Hôtels - 75010 PARIS<br>01.73.03.04.44 | <b>PHASE PRO</b><br>DOCUMENT DE TRAVAIL | <b>N° de plan</b><br>Coupe EE | <b>Nom de la feuille</b><br>Allée Rodin | <b>Échelle</b><br>1/100e | <b>Indice</b><br>0 | 20 mai 2019 |
|   |   |   |  |   |   |                               |   |                          |                    |             |
|   |   |   |  |   |   |                               |   |                          |                    |             |

# Coupe FF - La contre allée H. Wallon

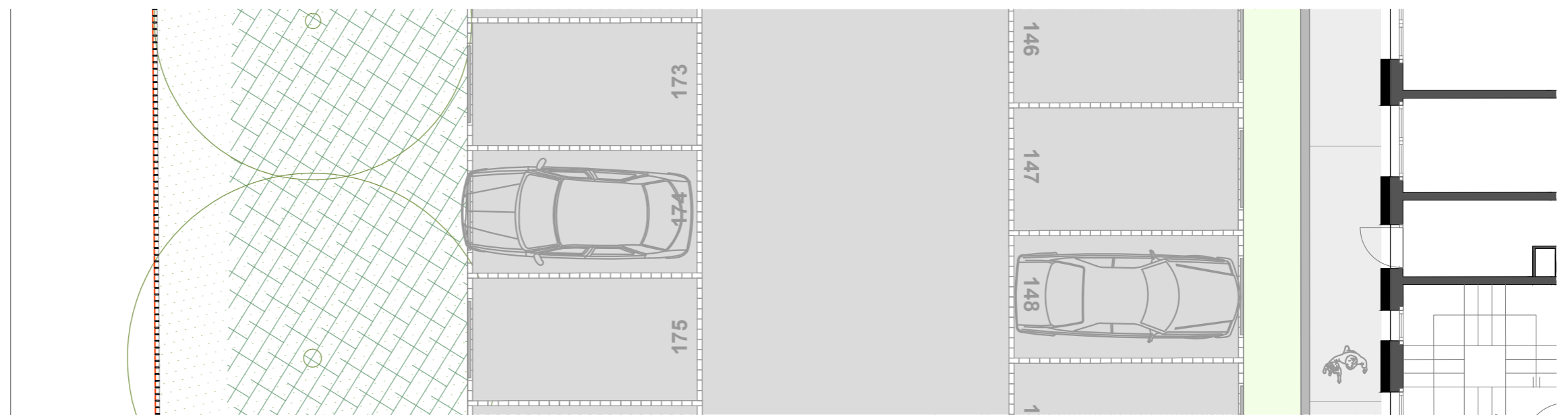
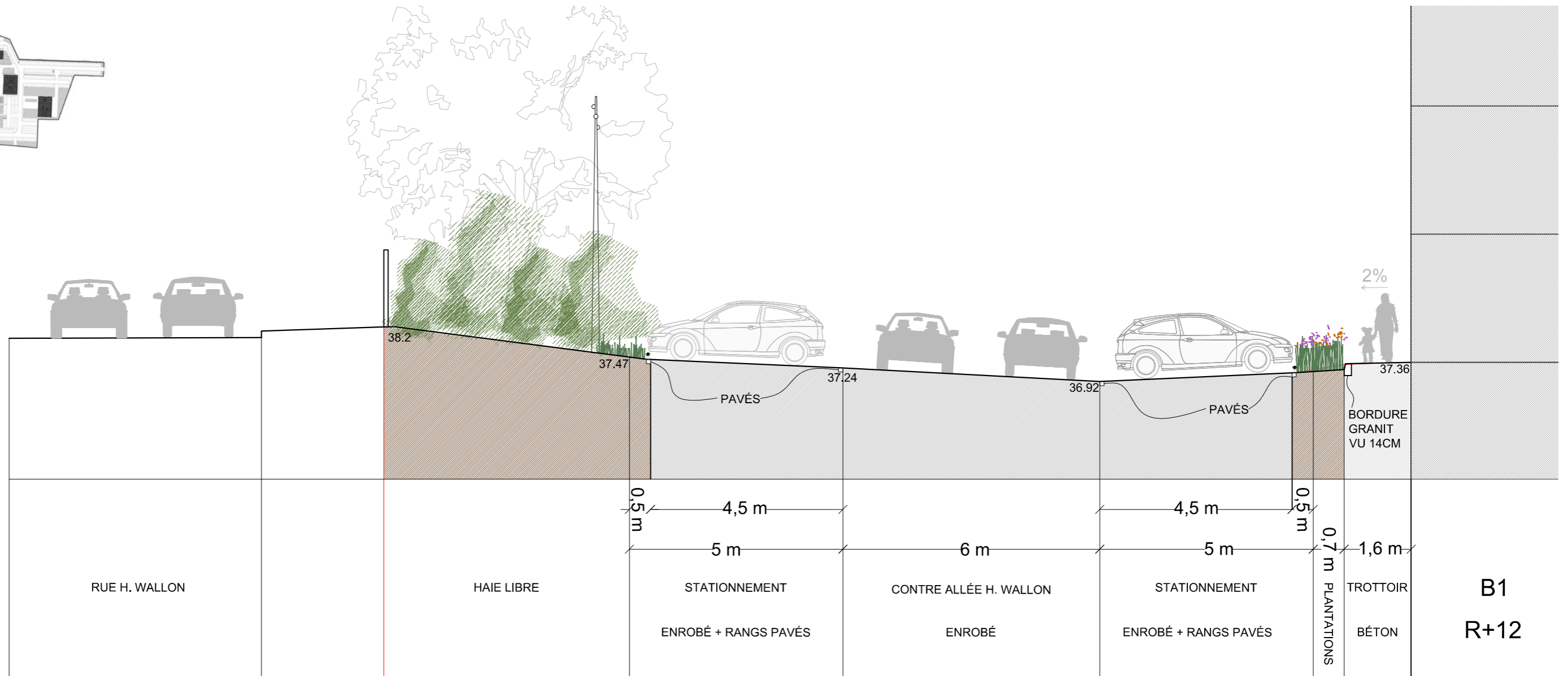
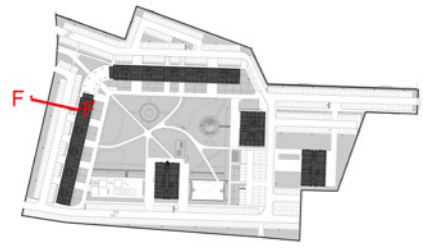

|  |  |   |  |   |   |                      |              |             |   |
|--|--|---|--|---|---|----------------------|--------------|-------------|---|
| <b>RÉSIDENCE DU CLOS DES SANSONNETS :</b><br><b>AMÉNAGEMENT DES ESPACES EXTÉRIEURS</b><br>Ville d'Épinay-sur-Seine | Maîtrise d'ouvrage   | Architecte urbaniste mandataire   | Paysage  | BET VRD   | <b>PHASE PRO</b><br>DOCUMENT DE TRAVAIL | N° de plan           | Coupe FF     | Indice      | 0 |
|  | PIERRE DE VILLE<br>37/41 rue de Stalingrad<br>95120 ERMONT | SHAHINDA LANE<br>ARCHITECTE URBANISTE<br>15 rue Martiel 75010 Paris<br>+33 (0) 6 70 73 52 93<br>lane@shahinda-lane.com<br>www.shahinda-lane.com | august<br>18 rue Pouchet<br>75017 PARIS<br>+33 1 42 28 54 60 | INFRA SERVICES<br>20-22, rue des Petits<br>Hôtels - 75010 PARIS<br>01.73.03.04.44 |   | Nom de la<br>feuille | Allée Wallon | 20 mai 2019 |   |
|  |  |   |  |   |   | Échelle              | 1/100e       |             |   |



# Carnet de détails



1/ Clôture

2/ Local technique

3/ Parking motos

|  |   |  |  |   |   |   |                                  |
|--|---|--|--|---|---|---|----------------------------------|
| <b>RÉSIDENCE DU CLOS DES SANSONNETS :<br/>AMÉNAGEMENT DES ESPACES EXTÉRIEURS</b><br>Ville d'Épinay-sur-Seine | <b>Maîtrise d'ouvrage</b><br>PIERRE DE VILLE<br>37/41 rue de Stalingrad<br>95120 ERMONT | <b>Architecte urbaniste mandataire</b><br>SHAHINDA LANE<br>ARCHITECTE URBANISTE<br>15 rue Martel 75010 Paris<br>+33 (0) 6 70 73 52 93<br>lane@shahinda-lane.com<br>www.shahinda-lane.com | <b>Paysage</b><br>august<br>18 rue Pouchet<br>75017 PARIS<br>+33 1 42 28 54 60 | <b>BET VRD</b><br>INFRA SERVICES<br>20-22, rue des Petits<br>Hôtels - 75010 PARIS<br>01.73.03.04.44 | <b>PHASE PRO</b><br>DOCUMENT DE TRAVAIL | <b>N° de plan</b><br><br><b>Nom de la feuille</b><br><br><b>Échelle</b><br> | <b>Indice</b><br><br>20 mai 2019 |
|  |   |  |  |   |   |   |                                  |
|  |   |  |  |   |   |   |                                  |

# Détail d'une place de parking et de la clôture allée Carpeaux

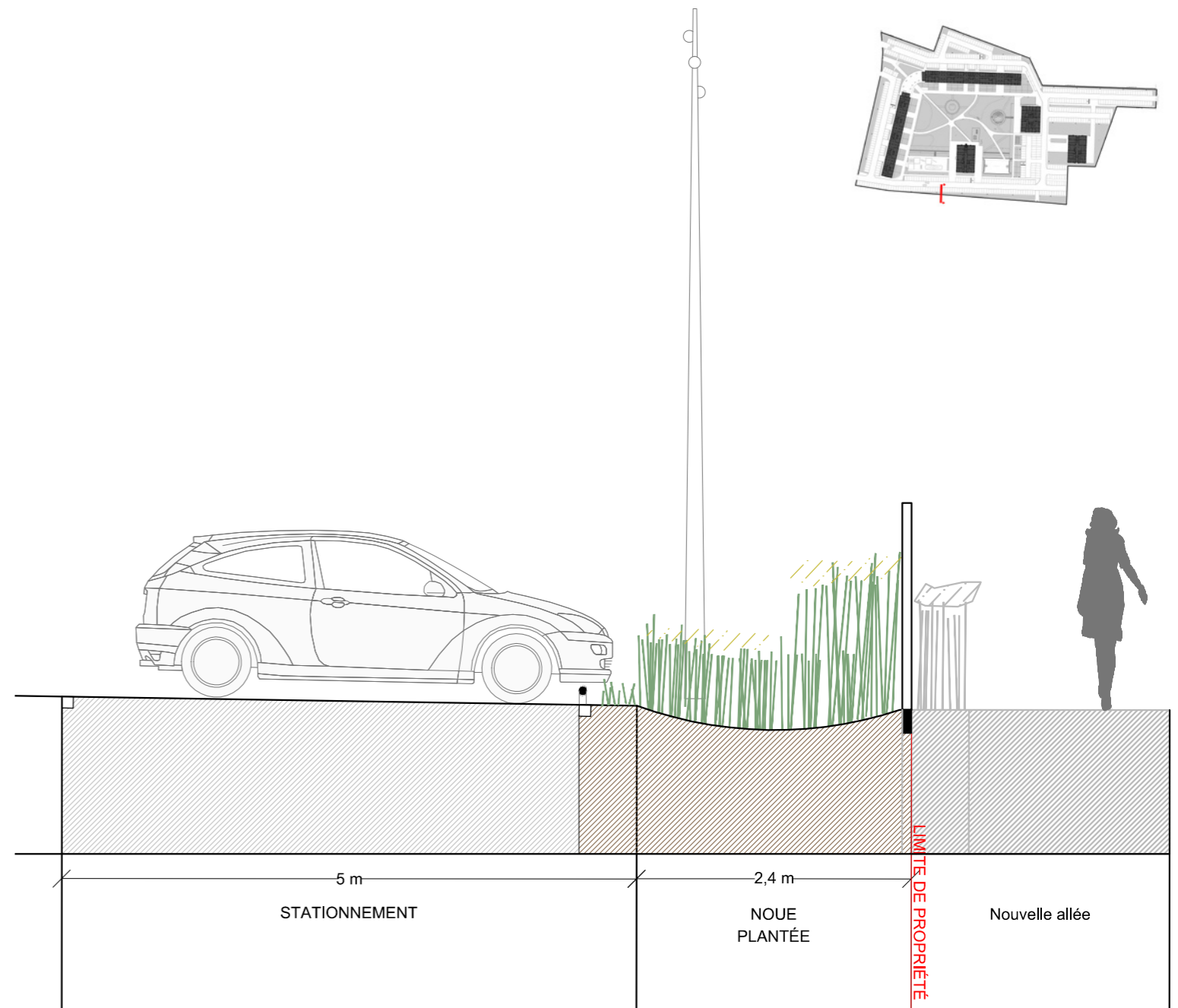
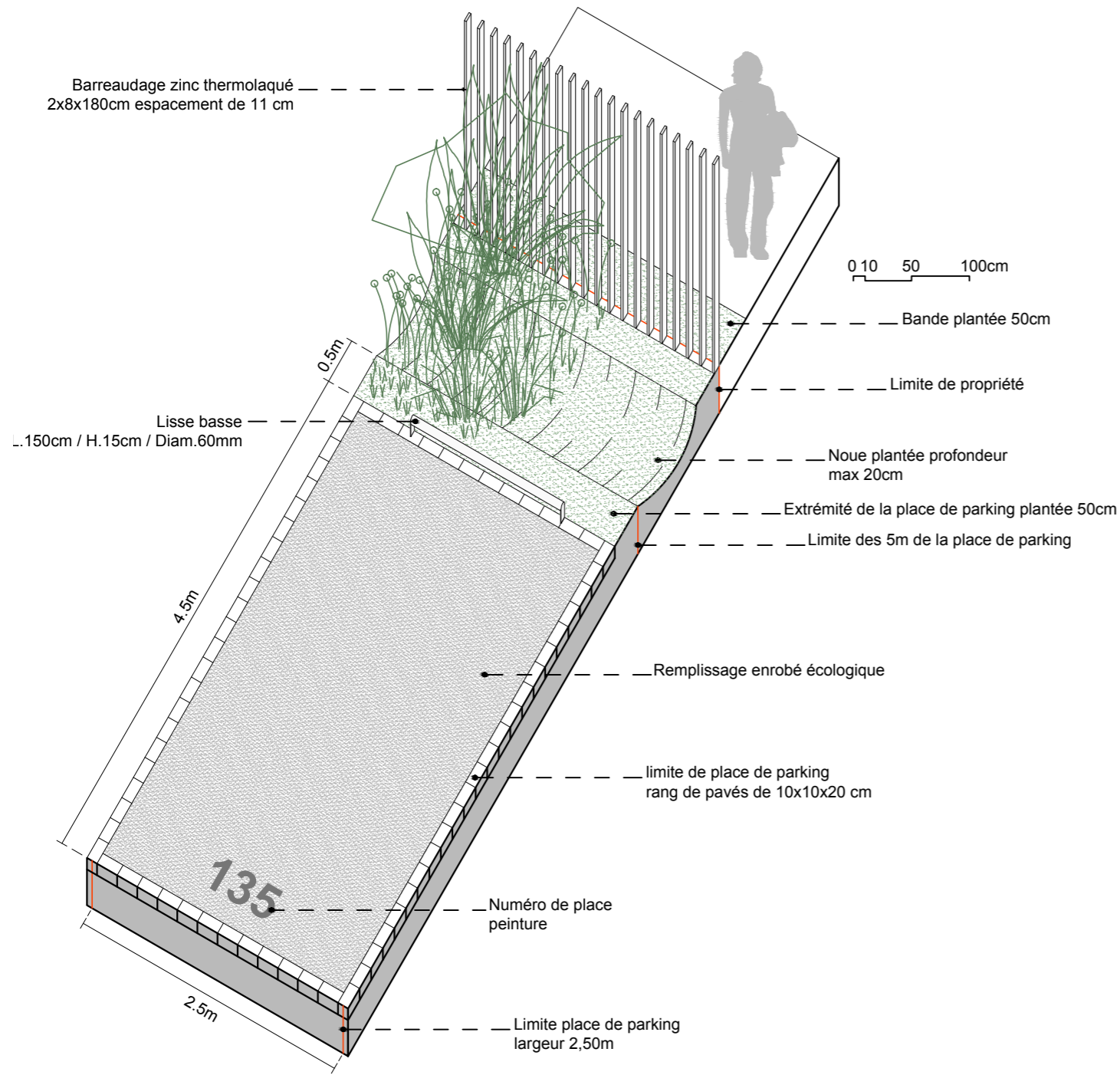

Barreaudage zinc thermolaqué

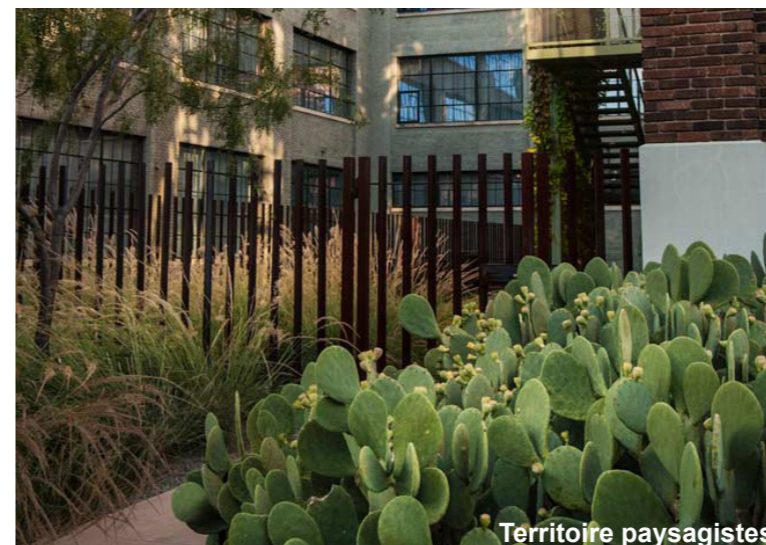

|   |   |   |   |  |                                  |   |  |                       |
|---|---|---|---|--|----------------------------------|---|--|-----------------------|
| <b>RÉSIDENCE DU CLOS DES SANSONNETS :</b><br><b>AMÉNAGEMENT DES ESPACES EXTÉRIEURS</b><br>Ville d'Epina-sur-Seine | Maîtrise d'ouvrage<br><b>PIERRE DE VILLE</b><br>37/41 rue de Stalingrad<br>95120 ERMONT | Architecte urbaniste mandataire<br><b>SHAHINDA LANE</b><br>ARCHITECTE URBANISTE<br>15 rue Martiel 75010 Paris<br>+33 (0) 6 70 73 52 93<br>lane@shahinda-lane.com<br>www.shahinda-lane.com | Paysage<br>august<br>18 rue Pouchet<br>75017 PARIS<br>+33 1 42 28 54 60 | BET VRD<br>INFRA SERVICES<br>20-22, rue des Petits<br>Hôtels - 75010 PARIS<br>01.73.03.04.44 | PHASE PRO<br>DOCUMENT DE TRAVAIL | N° de plan<br>Nom de la<br>feuille<br>Échelle | coupe et<br>axonométrie<br>Allée Carpeaux<br>1/50e | Indice<br>20 mai 2019 |
|---|---|---|---|--|----------------------------------|---|--|-----------------------|

# Détail du local technique au sud de la tour A2

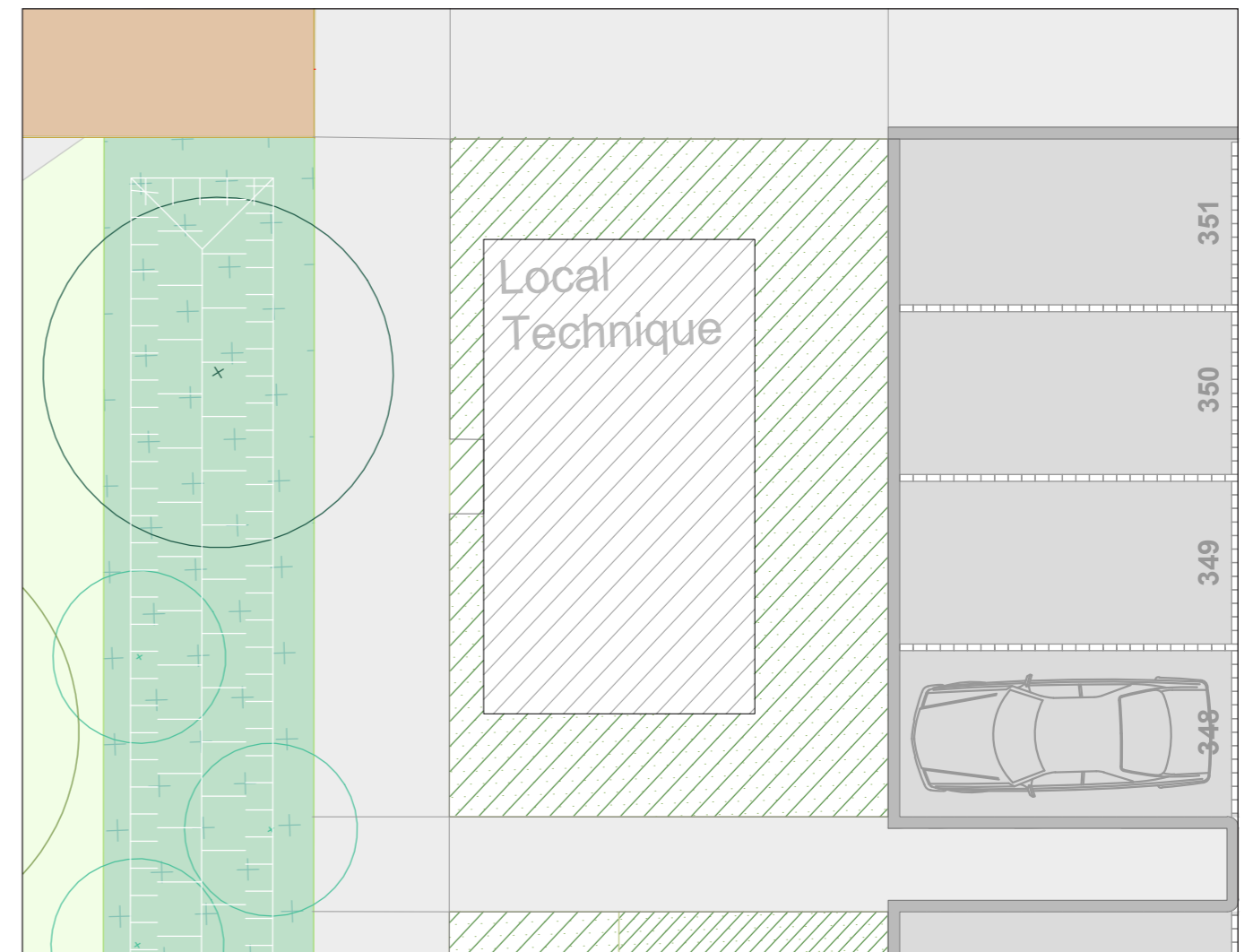
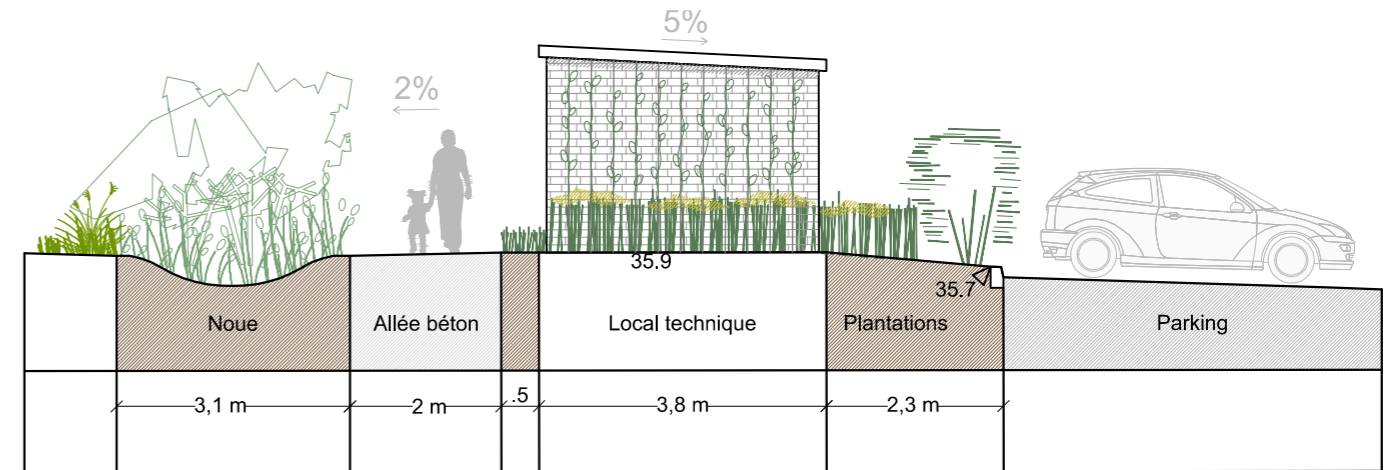
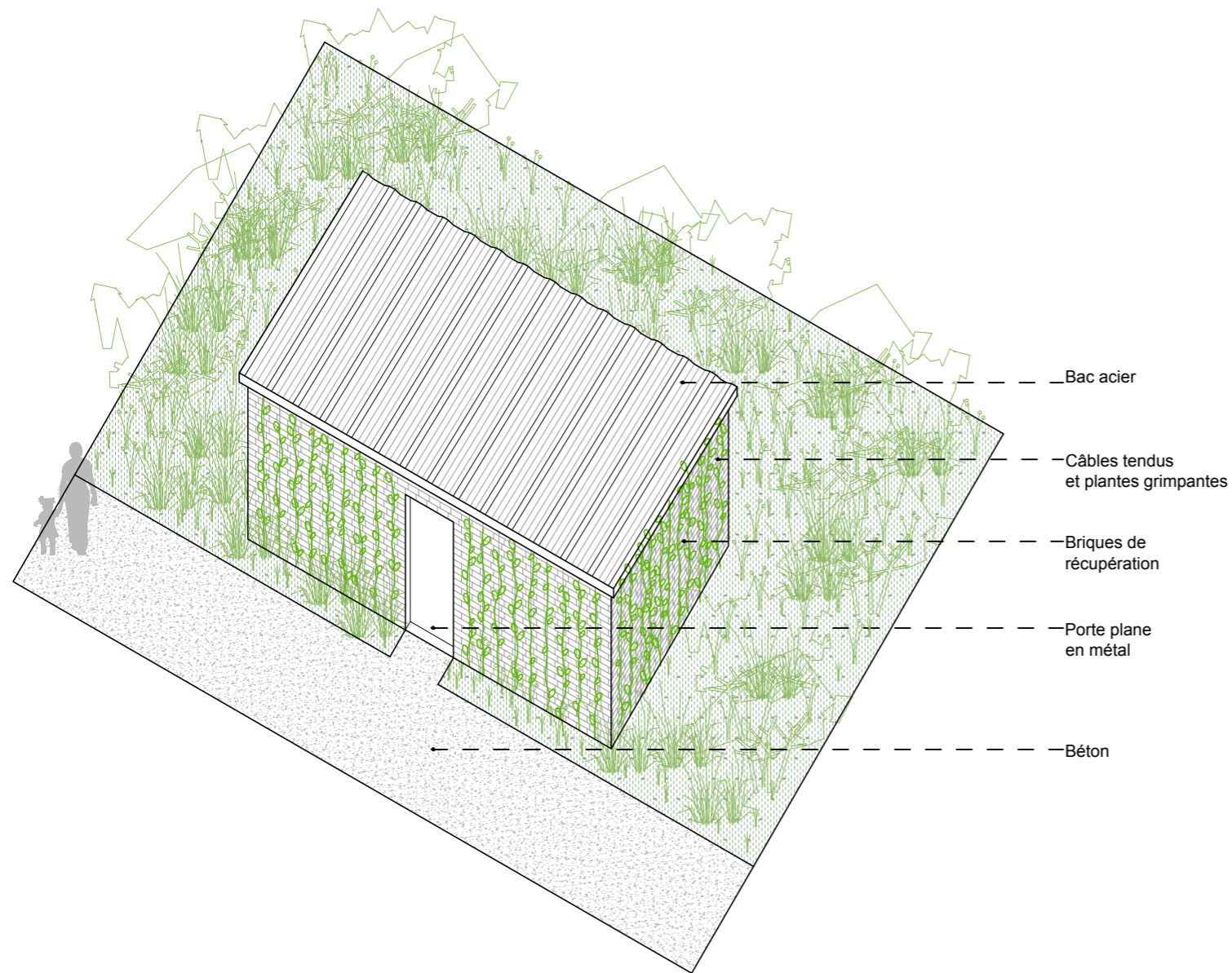
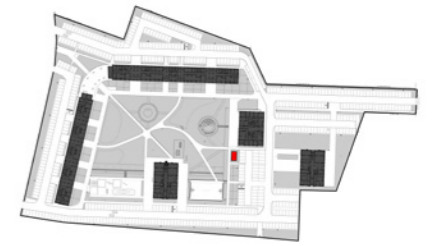

## Jeu de d'assemblages de briques

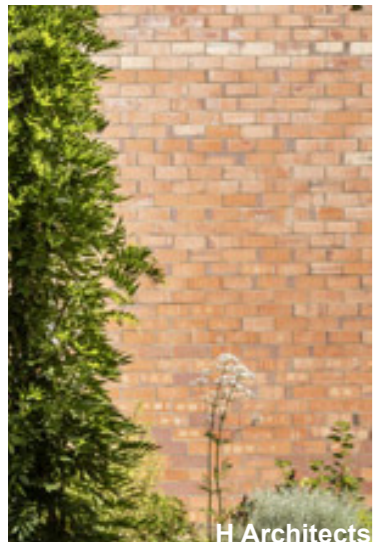

|  |   |  |  |  |   |  |                              |
|--|---|--|--|--|---|--|------------------------------|
| <b>RÉSIDENCE DU CLOS DES SANSONNETS :<br/>AMÉNAGEMENT DES ESPACES EXTÉRIEURS</b><br>Ville d'Épinay-sur-Seine | <b>Maîtrise d'ouvrage</b><br>PIERRE DE VILLE<br>37/41 rue de Stalingrad<br>95120 ERMONT | <b>Architecte urbaniste mandataire</b><br>SHAHINDA LANE ARCHITECTE URBANISTE<br>15 rue Martiel 75010 Paris<br>+33 (0) 6 70 73 52 93<br>lane@shahinda-lane.com<br>www.shahinda-lane.com | <b>Paysage</b><br>august<br>18 rue Pouchet<br>75017 PARIS<br>+33 1 42 28 54 60 | <b>BET VRD</b><br>INFERA SERVICES<br>20-22, rue des Petits<br>Hôtels - 75010 PARIS<br>01.73.03.04.44 | <b>PHASE PRO</b><br>DOCUMENT DE TRAVAIL | <b>N° de plan</b><br>coupe / plan axonométrie<br>Allée Rodin | <b>Indice</b><br>20 mai 2019 |
|  | <b>Nom de la feuille</b><br>Échelle<br>1/100e   |  |  |  |   |  |                              |
|  |   |  |  |  |   |  |                              |

# Détail du parking moto

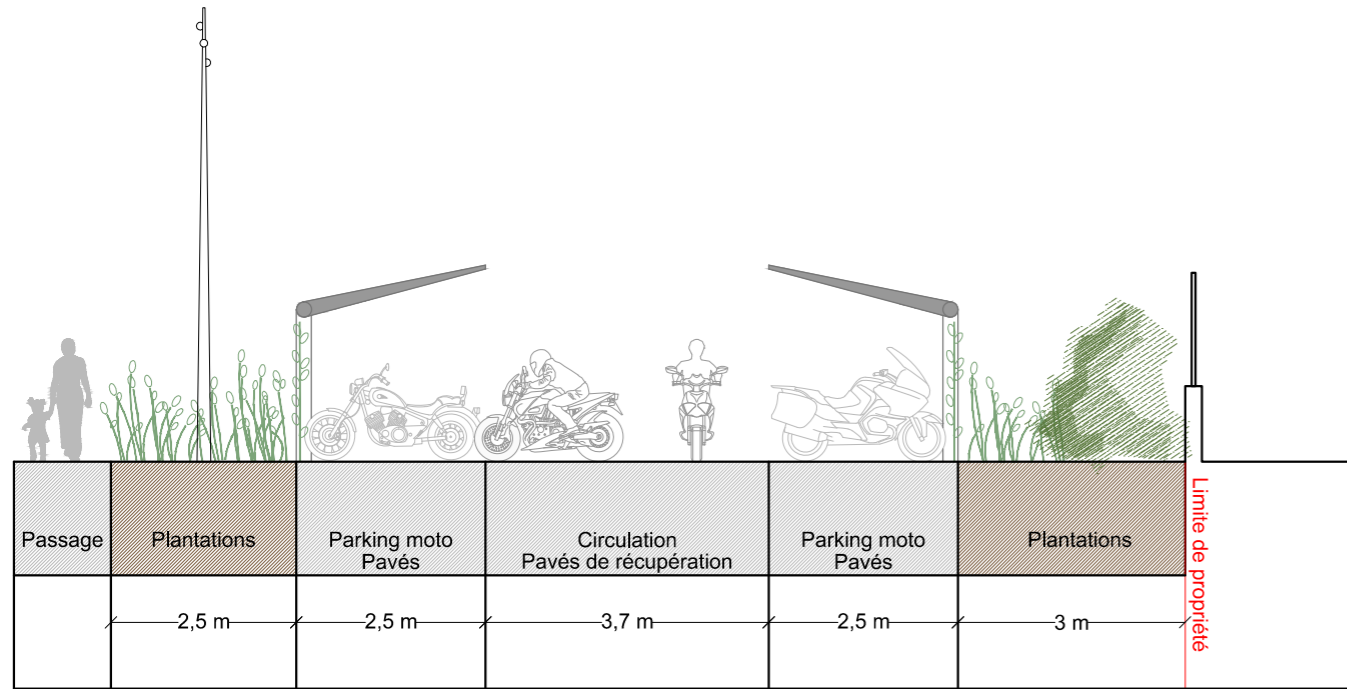

Abris moto :

- . Structure métal
- . Couverture en polycarbonate
- . Anneau de parking fixé au sol



Metalco



Modèle Ancre compact  
blok de Vector

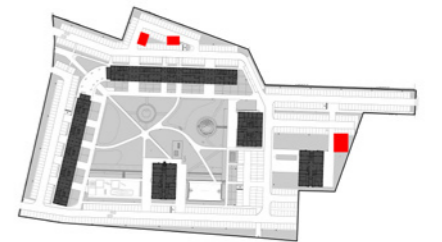

|   |   |  |  |   |                                  |   |   |                       |
|---|---|--|--|---|----------------------------------|---|---|-----------------------|
| <b>RÉSIDENCE DU CLOS DES SANSONNETS :</b><br><b>AMÉNAGEMENT DES ESPACES EXTÉRIEURS</b><br>Ville d'Epina-sur-Seine | Maîtrise d'ouvrage<br><b>PIERRE DE VILLE</b><br>37/41 rue de Stalingrad<br>95120 ERMONT | Architecte urbaniste mandataire<br><b>SHAHINDA LANE</b><br>ARCHITECTE URBANISTE<br>15 rue Martel 75010 Paris<br>+33 (0) 6 70 73 52 93<br>lane@shahinda-lane.com<br>www.shahinda-lane.com | Paysage<br><b>august</b><br>18 rue Pouchet<br>75017 PARIS<br>+33 1 42 28 54 60 | BET VRD<br><b>INFRA SERVICES</b><br>20-22, rue des Petits<br>Hôtels - 75010 PARIS<br>01.73.03.04.44 | PHASE PRO<br>DOCUMENT DE TRAVAIL | N° de plan<br>Nom de la<br>feuille<br>Échelle | coupe et<br>axonométrie<br>Sud allée Rude<br>1/100e | Indice<br>20 mai 2019 |
|---|---|--|--|---|----------------------------------|---|---|-----------------------|